lycée polyvalent du Dauphiné
lycée des métiers du cuir

Pour tout renseignement complémentaire

contactez notre établissement:

Par téléphone : *au 04.75.02.28.93*
demander le secrétariat de scolarité

Par mail : *ce.0260023j@ac-grenoble.fr*

Par courrier : *LPO du Dauphiné*
38 boulevard Rémy Roure
BP 1113
26 100 Romans sur Isère

Situation géographique

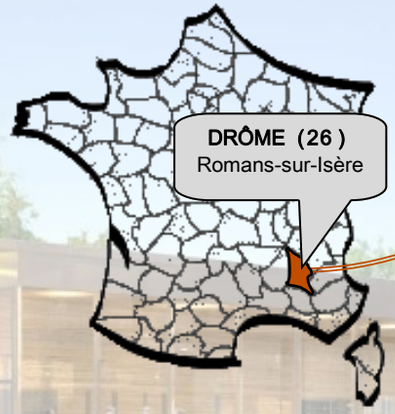

Hébergement

Pour les lycéens : un internat de qualité est à votre disposition.

Pour les étudiants (BTS) : des logements étudiants sont disponibles sur Romans.

Pour en savoir plus,
consultez notre site internet !

http://www.ac-grenoble.fr/lycee/romans.dauphine/

BAC Général

BAC Général

Enseignements optionnels et de spécialité

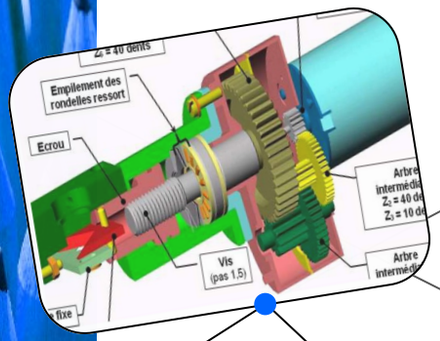

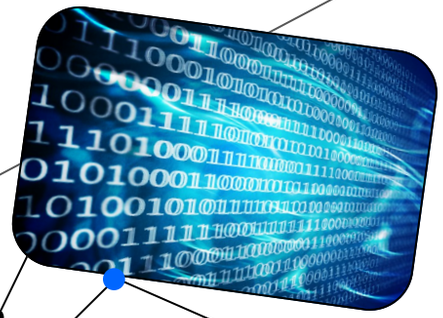

Sciences de l'ingénieur

Numérique et sciences informatiques

Comprendre

Tester

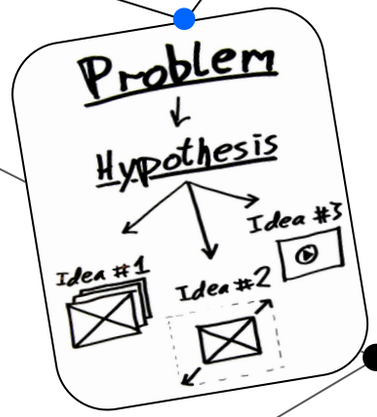

LYCÉE DU DAUPHINÉ
GÉNÉRAL TERTIAIRE INDUSTRIEL

1ère — Les Enseignements de Spécialité

En plus du tronc commun de 1ère s'ajoutent 3 enseignements de spécialité librement choisis parmi les 8 ci-dessous, qui valent chacun 4h :

- Histoire-géographie, géopolitique et sciences politiques
- *ou* Langues, littérature et culture étrangères ANGLAIS
- *ou* Mathématiques
- *ou* Numérique et sciences informatiques
- *ou* Physique-Chimie
- *ou* Sciences de la vie et de la terre
- *ou* Sciences économiques et sociales
- *ou* Sciences de l'ingénieur

Le contenu par discipline est à consulter sur le site internet de l'établissement.

Terminale — Les Enseignements de Spécialité

En plus du tronc commun de terminale s'ajoutent 2 enseignements de spécialité librement choisis **parmi les 3 choisis en 1ère**, qui valent chacun 6h :

- Histoire-géographie, géopolitique et sciences politiques
- Langues, littérature et culture étrangères ANGLAIS
- Mathématiques
- Numérique et sciences informatiques
- Physique-Chimie
- Sciences de la vie et de la terre
- Sciences économiques et sociales
- Sciences de l'ingénieur

BAC Général

Option MATHS, 1 au choix en plus des enseignements de spécialité:

Maths EXPERT

Ouvert aux élèves qui ont l'enseignement de spécialité Mathématiques depuis la 1ère et le conservent en terminale.

Maths COMPLÉMENTAIRE

Ouvert aux élèves qui n'ont pas choisi l'enseignement de spécialité Mathématiques en 1ère.

Enseignements Optionnels — GÉNÉRAL — choisi en 2nde, conservé en 1ère et terminale :

- **EPS** **E**ducation **P**hysique et **S**portive *ou* **ARTS** **A**rts **P**lastiques *(au Lycée Triboulet)*

Choix d'une option facultative pour obtenir une mention EURO au diplôme du Bac:

- **Section Européenne** Allemand